Municipio de Plato(Magdalena)

Profundidad de la inundación

Tr. 2.33 años

PROFUNDIDAD DE INUNDACIÓN Tr: 2.33 AÑOS
CENTRO URBANO MUNICIPIO PLATO
BARRIO FRIGORIFICO
BARRIO LA CUMBA
BARRIO LOS CLAVELES
BARRIO EL CEMENTERIO
BARRIO LA ESTRELLA
BARRIO EL PARQUE
BARRIO LA CAMPIÑA
BARRIO LOS CAMPOS
BARRIO LA PLAZA
BARRIO LOS CLAVELES
BARRIO LA CAMPIÑA

Municipio de Plato(Magdalena)

Profundidad de la inundación

Tr. 20 años

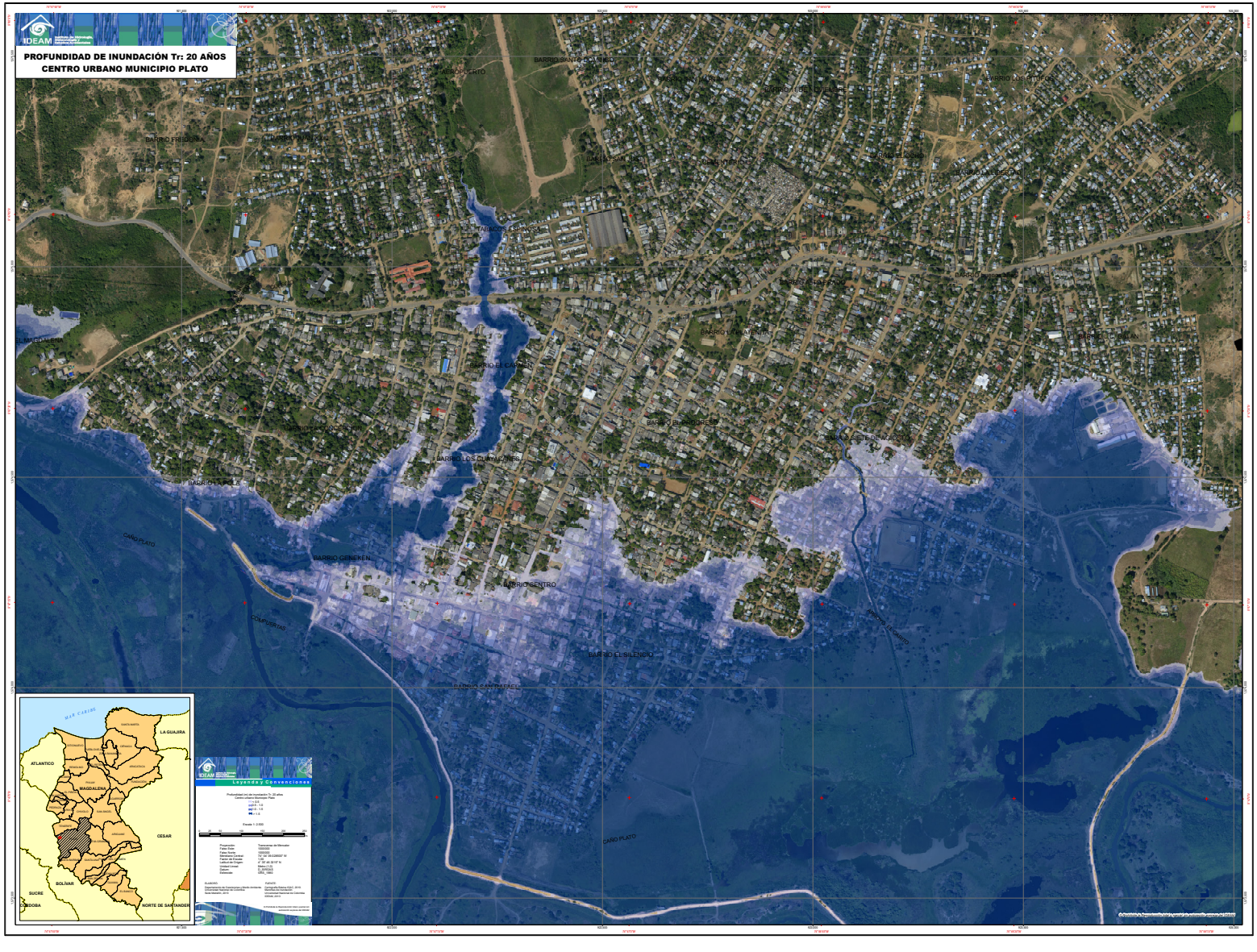

Municipio de Plato(Magdalena)

Profundidad de la inundación
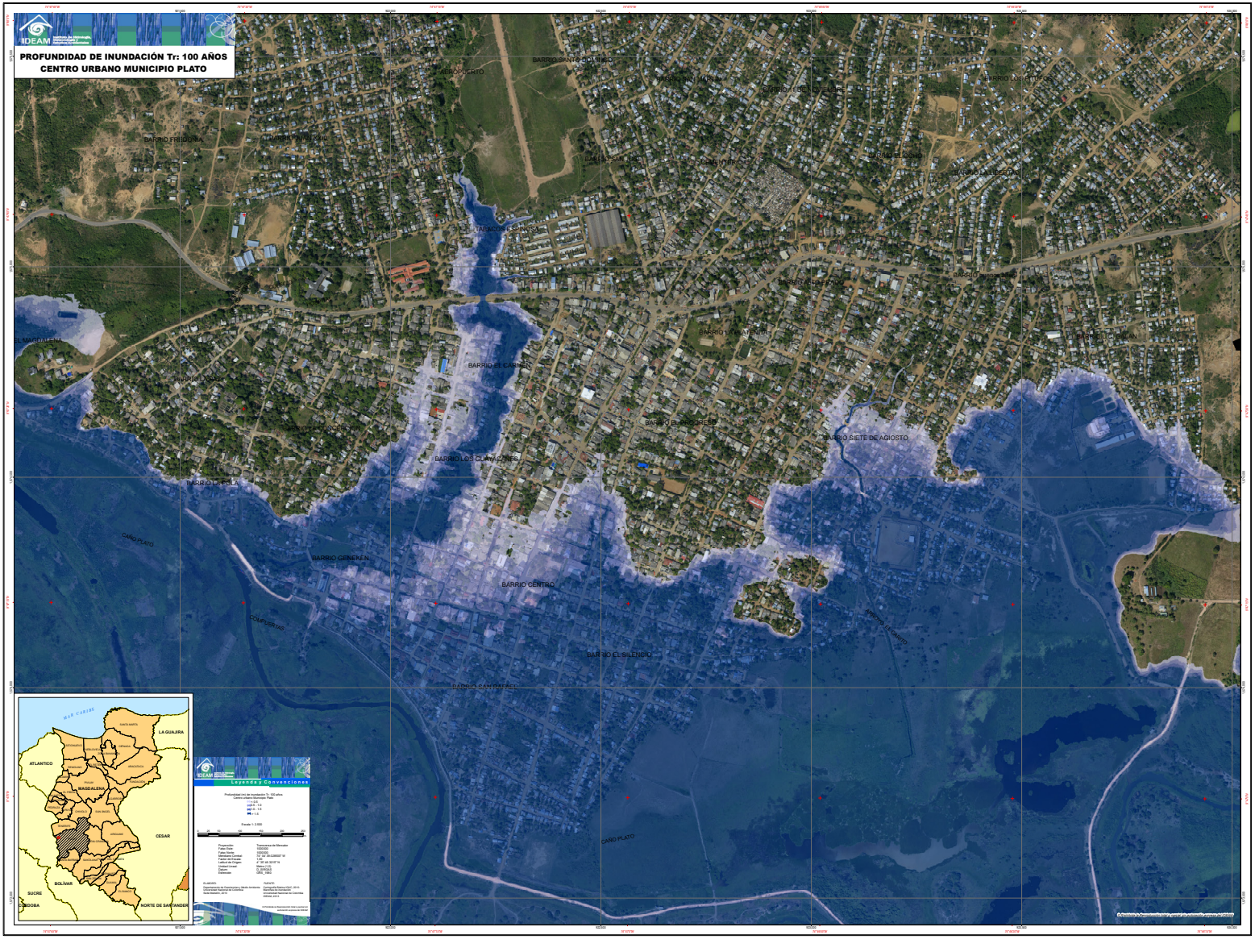
Tr. 100 años